

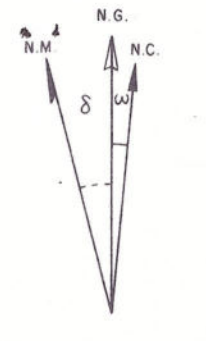

LEYENDA

- CARRETERAS
 - Nacional
 - Particular
 - Camino carretero
 - Senda
 - Via pecuaria
- FERROCARRIL
 - Via ancho normal sencilla
- VIAS FLUVIALES
- LIMITE DE DIVISIONES ADMINISTRATIVAS
 - Municipio

DECLINACION



DATOS PARA EL CENTRO DE LA HOJA

Valor medio de la declinación magnética para el 1 de Enero de 1982
 $\delta = 6^{\circ} 24'$ Oeste
 La declinación disminuye cada año 8,8'
 Convergencia de cuadrícula $\omega = 1^{\circ} 35' 22'' 6$

Las altitudes se refieren al nivel medio del Mediterráneo en Alicante.
 Equidistancia de las curvas de nivel 10 metros.

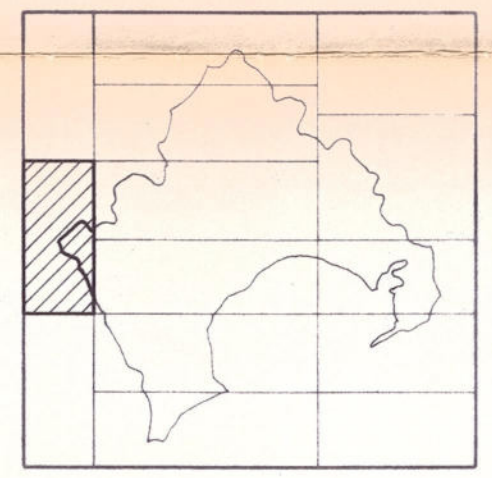

Aprobado DEFINITIVAMENTE por resolución del Excmo. Sr. Consejero de Obras Públicas, Urbanismo y Medio Ambiente de 4 de enero 88
 El Director General de Ordenación del Territorio y Urbanismo.

[Signature]

JUNTA DE EXTREMADURA

CONSEJERIA DE OBRAS PUBLICAS URBANISMO Y MEDIO AMBIENTE

NORMAS SUBSIDIARIAS DE PLANEAMIENTO DE FREGENAL DE LA SIERRA - BADAJOZ

PLANO: TERMINO MUNICIPAL

PLANO Nº: 1
 FECHA: DIC. - 86
 ESCALA: 10.000

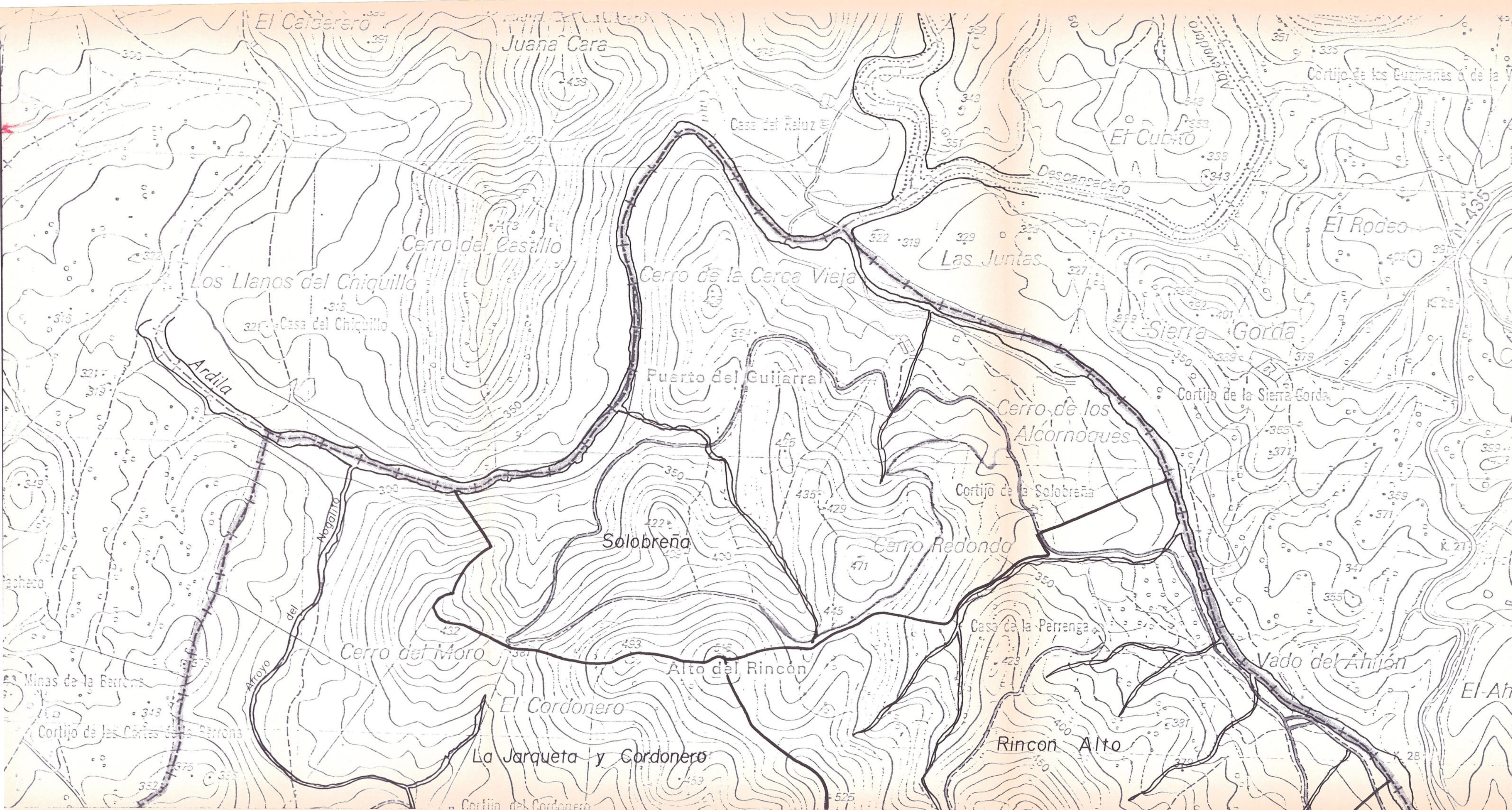

LEYENDA

- CARRETERAS
 - Nacional N. 435
 - Particular
 - Camino carretero
 - Senda
 - Via pecuaria

- FERROCARRIL
 - Via ancho normal sencilla

- VIAS FLUVIALES

- LIMITE DE DIVISIONES ADMINISTRATIVAS
 - Municipio

DECLINACION

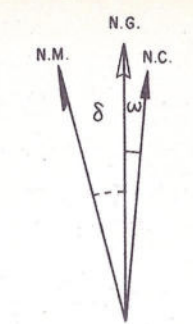

DATOS PARA EL CENTRO DE LA HOJA

Valor medio de la declinación magnética para el 1 de Enero de 1982
 $\delta = 6^{\circ} 24'$ Oeste

La declinación disminuye cada año 8,8'

Las altitudes se refieren al nivel medio del Mediterráneo en Alicante.
 Equidistancia de las curvas de nivel 10 metros.

Convergencia de cuadrícula $\omega = 1^{\circ} 35' 22'' 6$

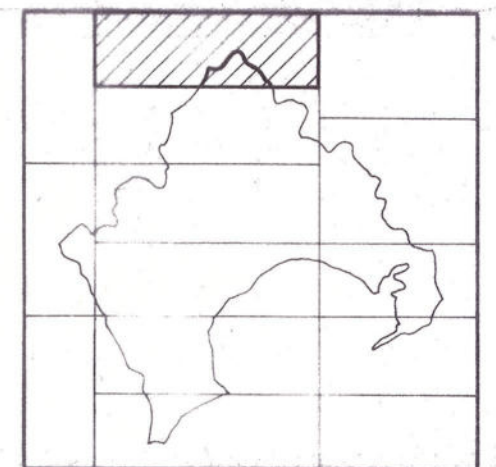

JUNTA DE EXTREMADURA

CONSEJERIA DE OBRAS PUBLICAS URBANISMO Y MEDIO AMBIENTE

NORMAS SUBSIDIARIAS DE PLANEAMIENTO DE FREGENAL DE LA SIERRA - BADAJOZ

PLANO: **TERMINO MUNICIPAL**

PLANO Nº: **2**

FECHA: **DIC. -86**

ESCALA: **10.000**



DECLINACION



LEYENDA

- CABERREAS
- Nacional
- Particular
- Como carretera
- Senda
- Via peatonal
- FERROCARRIL
- Via ancho normal ancho
- VAS FLUVIALES
- Limite de divisiones administrativas
- Municipio

DATOS PARA EL CENTRO DE LA HOJA

Valor medio de la declinacion magnetica para el 1 de Enero de 1982

0 = 6°28' Oeste

La declinacion disminuye cada año 0,8"

Los dibujos se refieren al nivel medio del Mediterráneo en Alicante.

Estandarización de las curvas de nivel 10 metros.

Cra N-435 de Badajoz y Zafra o Huena

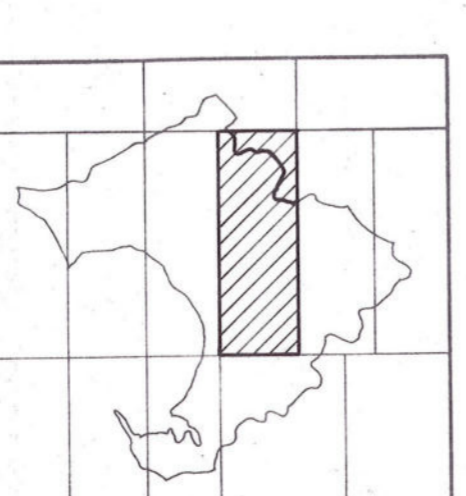

JUNTA DE EXTREMADURA

NORMAS SUBSIDIARIAS DE PLANEAMIENTO DE FREGENAL DE LA SIERRA - BADAJOZ

CONSEJERIA DE OBRAS PUBLICAS Y MEDIO AMBIENTE

PLANO Nº	4
FECHA	D.I.C. - 86
ESCALA	10.000
TERMINO MUNICIPAL	



LEGENDA

CANALETERAS
 Nacional
 Provincial
 Camino carretero
 Sendero
 Vía pecoreira

FERROCARRIL
 Vía ancho normal sencillo

VÍAS FLUVIALES
 Vías de riego

DECLINACION
 0°
 90°
 180°
 270°

DATOS PARA EL CENTRO DE LA HOJA
 Norte según de la declinacion magnética
 sobre el 1.º de Enero de 1982
 S = 6° 20' Oeste

LIMITES DE DIVISIONES ADMINISTRATIVAS
 Municipal
 Provincial

La declinacion disminuye cada año 0,8"

Compenso de cordillera U.I. = 1139226

Las cotillas se refieren al nivel medio del Mediterráneo en Alicante

Escala horizontal de los curvas de nivel 10 metros

Cra N. 435 de Badajoz y Zafra a Huelva

Cra C-434 de Fresenal de la Sierra a Santo Ovidio

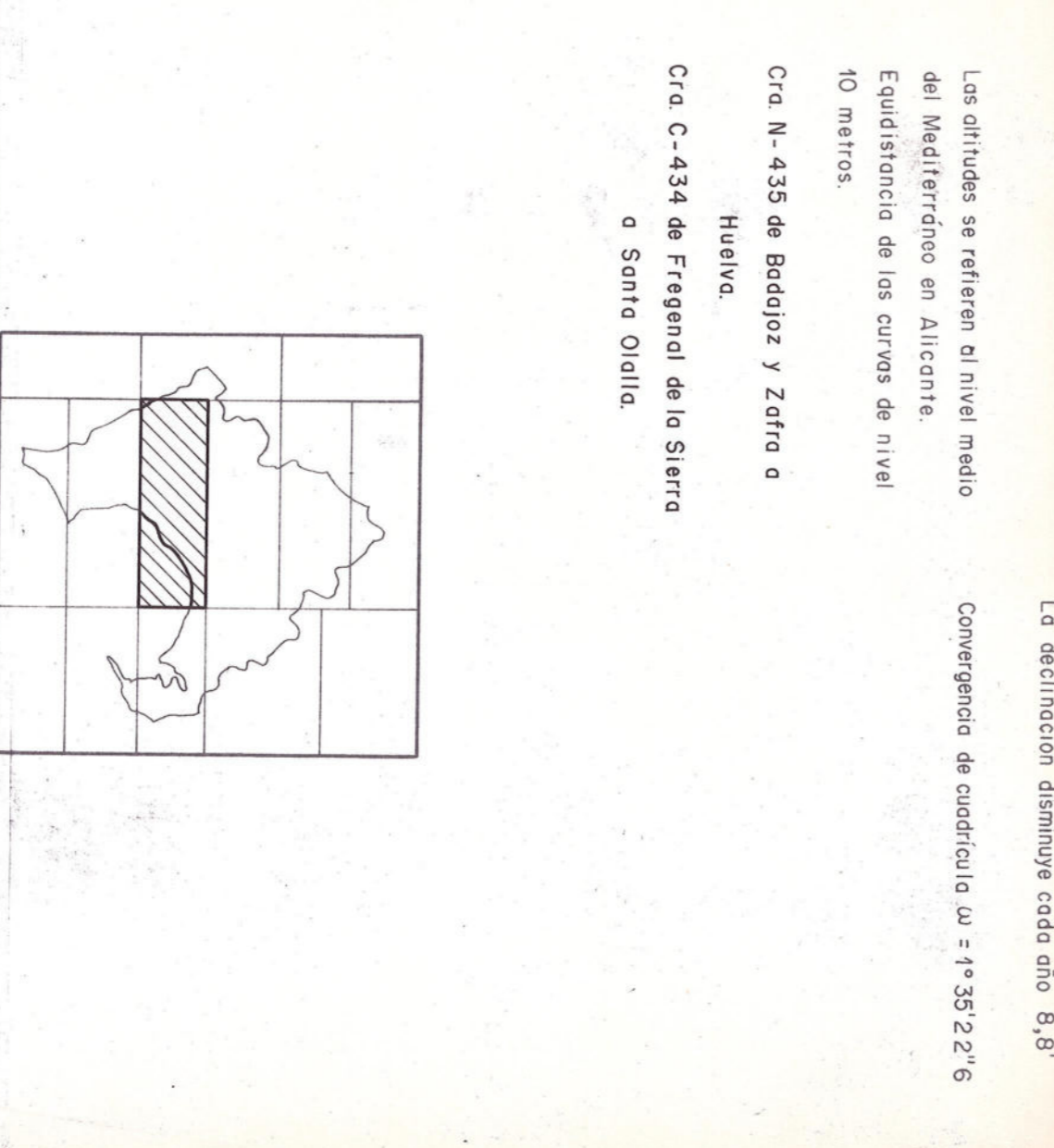

CONSEJERIA DE OBRAS PUBLICAS URBANISMO Y MEDIO AMBIENTE

JUNTA DE EXTREMADURA

NORMAS SUBSIDIARIAS DE PLANEAMIENTO DE FREGENAL DE LA SIERRA - BADAJOZ

PLANO Nº 5

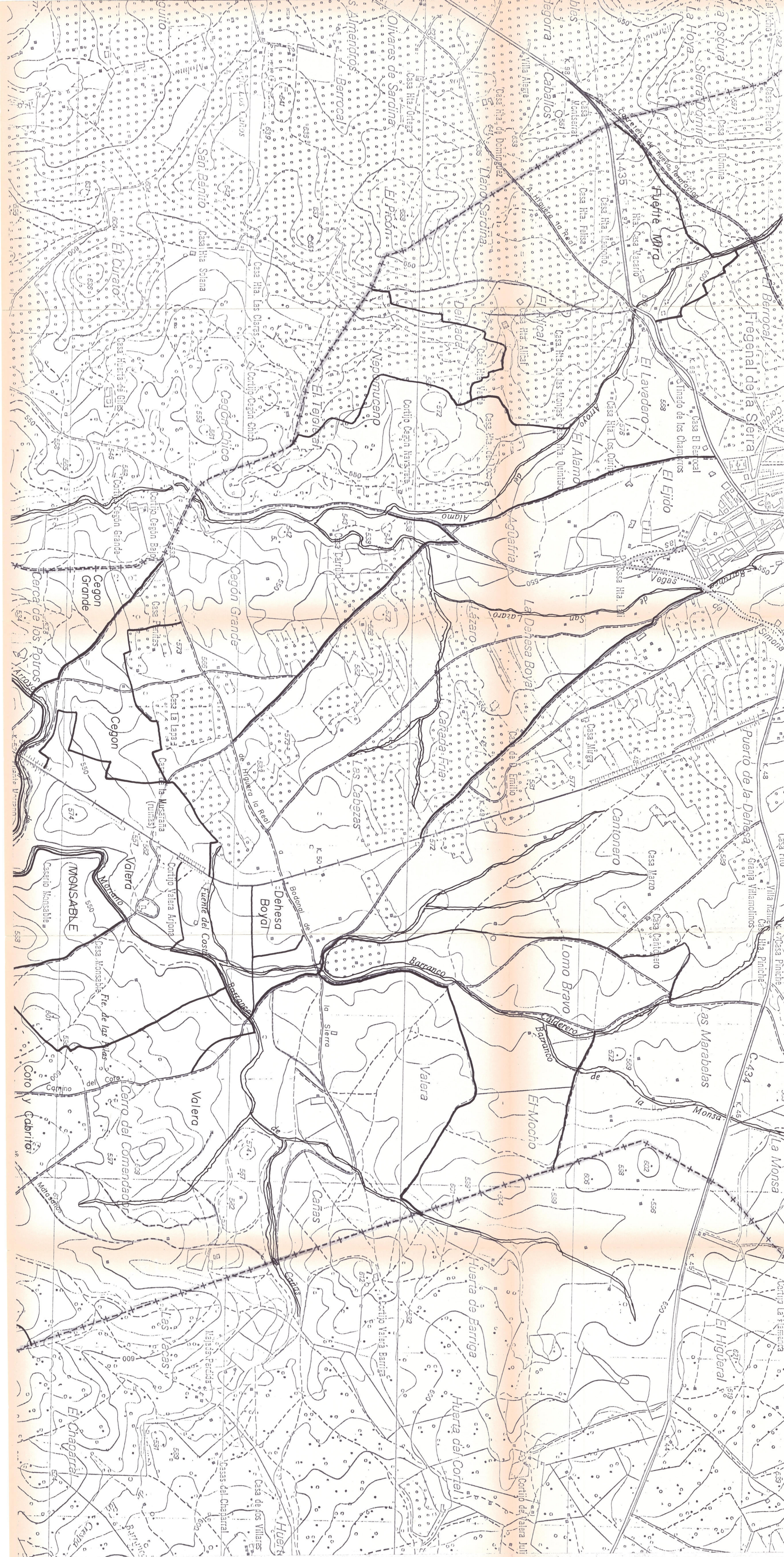

LEYENDA

CARRETERAS
 Nacional
 Particular
 Camión carretera
 Sendero
 Vía pecuaria

FERROCARRIL
 Vía ancho normal sencillo

VÍAS FLUVIALES

DECLINACION

DATOS PARA EL CENTRO DE LA HOJA
 Valor medio de la declinación magnética para el 1 de Enero de 1982
 $\delta = 6^{\circ} 24'$ Oeste

Las altitudes se refieren al nivel medio del Mediterráneo en Alicante. Equidistancia de las curvas de nivel 10 metros.

Co. N-435 de Badajoz y Zafra a Huelva.
 Co. C-434 de Fregenal de la Sierra a Santa Olaya.

La declinación disminuye cada año, 8,8'

Convergencia de cuadrícula $\omega = +1^{\circ} 35' 22,6''$

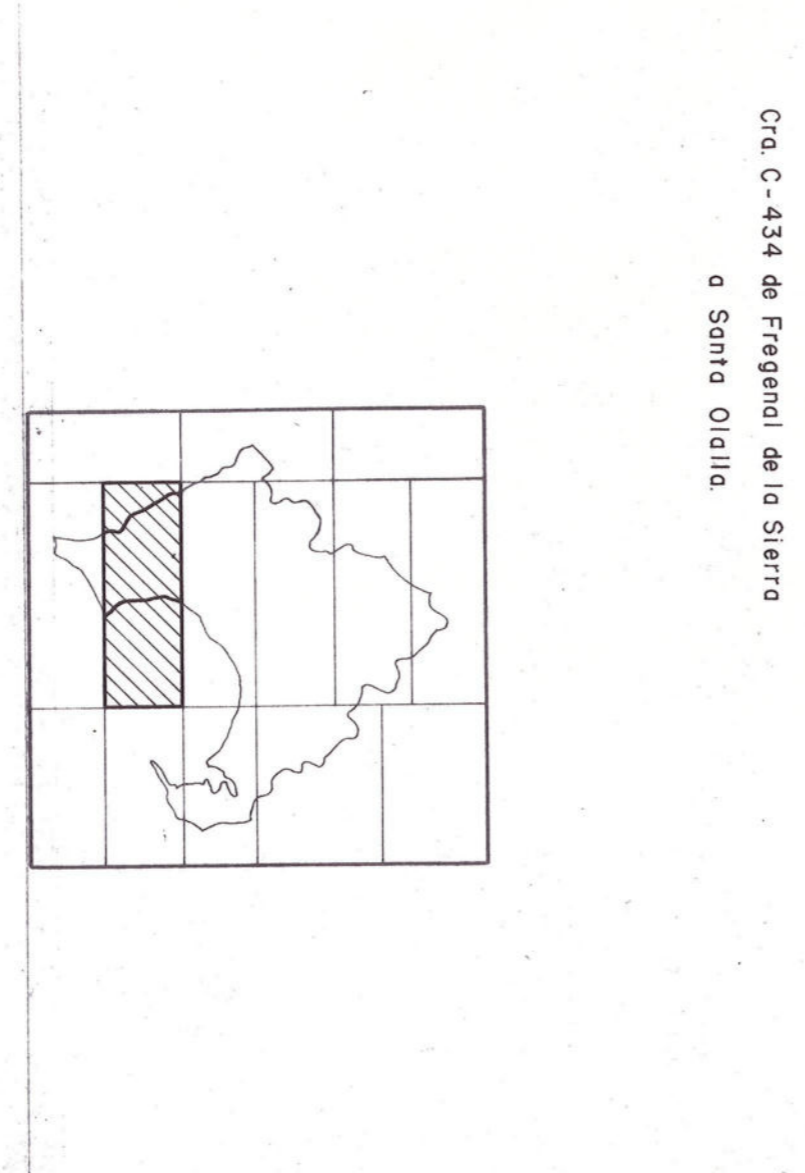

JUNTA DE EXTREMADURA

CONSEJERIA DE OBRAS PUBLICAS URBANISMO Y MEDIO AMBIENTE

NORMAS SUBSIDIARIAS DE PLANEAMIENTO DE FREGENAL DE LA SIERRA - BADAJOZ

PLANO Nº: 6

PLANO: TERMINO MUNICIPAL

FECHA: DIC - 86

ESCALA: 10000

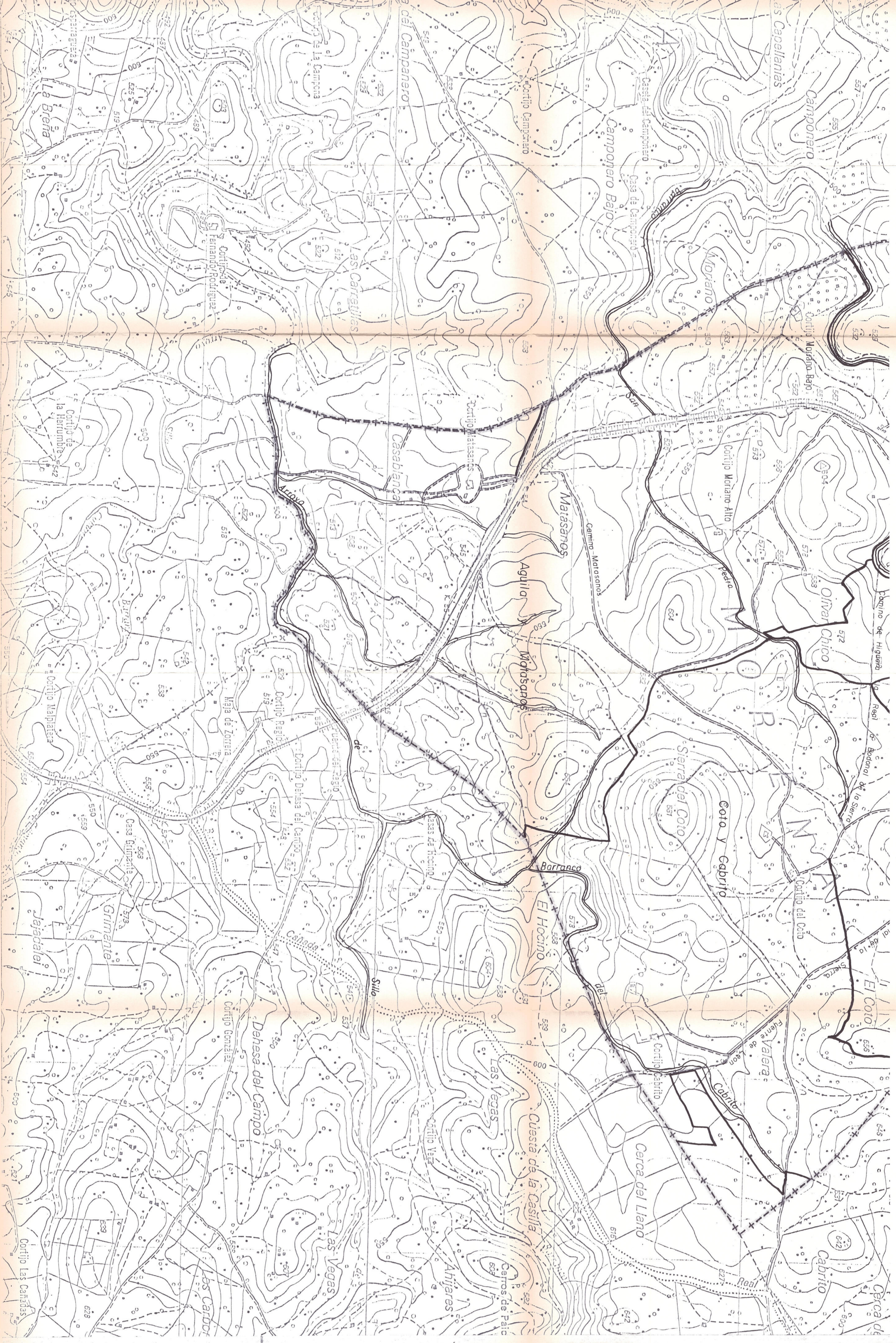

LEYENDA

CARRETERAS
 Nacional
 Particular
 Camino carretero
 Sendero
 Vía pecuaria

FERROCARRIL
 Vía ancho normal sencillo

VÍAS FLUVIALES

LÍMITE DE DIVISIONES ADMINISTRATIVAS
 Municipio

DECLINACION

DATOS PARA EL CENTRO DE LA HOJA
 Valor medio de la declinación magnética para el 1 de Enero de 1982
 $\delta = 6^{\circ} 24'$ Oeste

La declinación disminuye cada año 8,9"

Convergencia de cuadrícula $\omega = 1^{\circ} 35' 22,6''$

Las alturas se refieren al nivel medio del Mediterráneo en Alicante.
 Equidistancia de las curvas de nivel 10 metros.

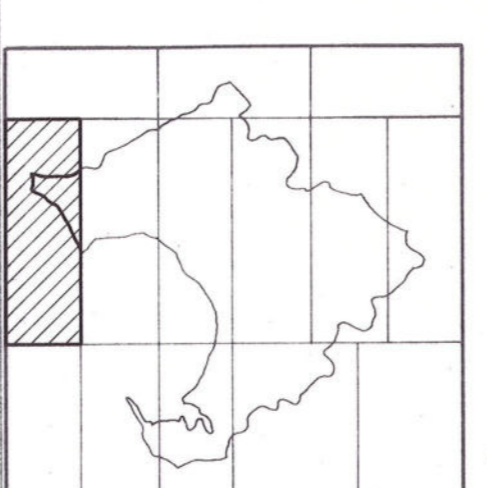

Aprobado DEFINITIVAMENTE por resolución del Excmo. Sr. Consejero de Obras Públicas, Urbanismo y Medio Ambiente de **4 de Mayo** de **1988**
 El Director General de Ordenación del Territorio y Urbanismo.

[Signature]

PLANO: **TERMINO MUNICIPAL**

CONSEJERIA DE OBRAS PUBLICAS URBANISMO Y MEDIO AMBIENTE

JUNTA DE EXTREMADURA

NORMAS SUBSIDIARIAS DE PLANEAMIENTO DE FREGENAL DE LA SIERRA - BADAJOZ

PLANO Nº: **7**

FECHA: **DIC. - 86**

ESCALA: **10.000**



LEYENDA

- CARRETERAS
 - Nacional
 - Particular
 - Caminos carretero
 - Senda
 - Via pecoreo
- FERROCARRIL
 - Via orbeo normal sencilla
- VIAS FLUVIALES
- LIMITES DE DIVISIONES ADMINISTRATIVAS
 - Municipal

DECLINACION

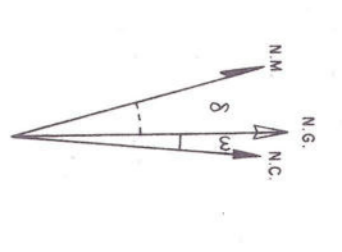

DATOS PARA EL CENTRO DE LA HOJA
 Valor medio de la declinacion magnetica para el 1 de Enero de 1992
 $\delta = 6^{\circ}24'$ Oeste
 La declinacion disminuye cada año 9,8'

Las altitudes se refieren al nivel medio del Mediterraneo en Alicante
 Equidistancia de las curvas de nivel 10 metros.

Convergencia de cuadrícula $\omega = 1^{\circ}35'22,6''$



Aprobado DIVERSAMENTE por resolución del Excmo. Sr. Consuegro de Obras Publicas, Urbanismo y Medio Ambiente de 4 de Julio de 1988
 El Director General de Ordenación del Territorio y Urbanismo.

[Signature]

JUNTA DE EXTREMADURA

CONSEJERIA DE OBRAS PUBLICAS URBANISMO Y MEDIO AMBIENTE

NORMAS SUBSIDIARIAS DE PLANEAMIENTO DE FREGENAL DE LA SIERRA - BADAJOZ

PLANO Nº: 9

TERMINO MUNICIPAL

FECHA DICI. - 86	ESCALA 10.000
------------------	---------------

